Общество с ограниченной ответственностью «ТеплоЭнергоКомплект» (ООО «ТЭК»)

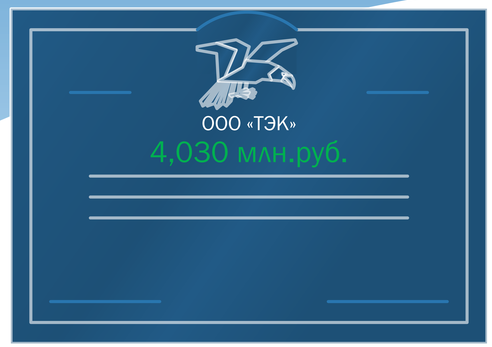

Уставной капитал
4,030 млн.руб.

На рынке с
2011 года

Выручка за последний
отчетный период
более 1 млрд. руб.

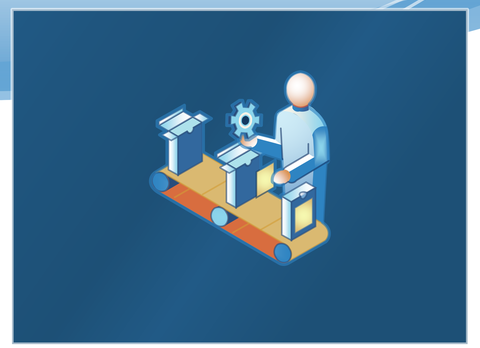

Производство
оборудования для
водоподготовки

Собственная
проектная
группа

Собственный
строительный и
монтажный персонал
более 100 человек

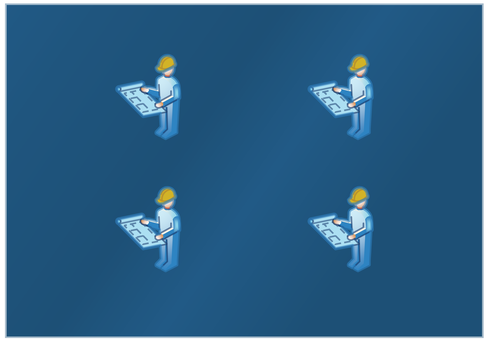

Штатные шеф
инженеры

МИССИЯ КОМПАНИИ

Обеспечение промышленных предприятий комплексом услуг по проектированию, строительству, реконструкции, сервису для увеличения их эффективности

ТЭК

Направление деятельности

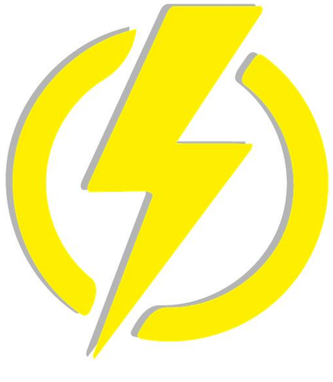

ЭНЕРГЕТИКА

ВОДОПОДГОТОВКА И ВОДООЧИСТКА

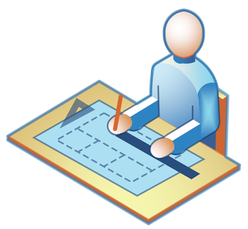

Проектирование

Модернизация, реконструкция, строительство

Выполнение функций в качестве EPC/EPCM-подрядчика

Производство промышленного оборудования

Поставка

ТЭК

Лицензии и разрешения

НОПРИЗ
НАЦИОНАЛЬНОЕ ОБЪЕДИНЕНИЕ ИЗЫСКАТЕЛЕЙ И ПРОЕКТИРОВЩИКОВ

СРО:	Ассоциация - Саморегулируемая организация "Профессиональное объединение проектировщиков Московской области "Мособлпрофпроект"
Тип члена СРО:	Юридическое лицо
Полное наименование:	Общество с ограниченной ответственностью "ТеплоЭнергоКомплект"
Сокращенное наименование:	ООО "ТЭК"
Статус члена:	Является членом
Регистрационный номер члена в реестре СРО:	1166
Дата регистрации в реестре СРО:	14.05.2018

Министерство Российской Федерации по делам гражданской обороны, чрезвычайным ситуациям и ликвидации последствий стихийных бедствий

ЛИЦЕНЗИЯ

№ 63-Б/01288 от 14 сентября 2020 г.

на осуществление: *Деятельности по монтажу, техническому обслуживанию и ремонту средств обеспечения пожарной безопасности зданий и сооружений*

Виды работ (услуг), выполняемых (оказываемых) в составе лицензируемого вида деятельности:
- монтаж, техническое обслуживание и ремонт систем пожаротушения и их элементов, включая диспетчеризацию и проведение пусконаладочных работ;
- монтаж, техническое обслуживание и ремонт систем пожарной и охранно-пожарной сигнализации и их элементов, включая диспетчеризацию и проведение пусконаладочных работ;
- монтаж, техническое обслуживание и ремонт систем противопожарного водоснабжения и их элементов, включая диспетчеризацию и проведение пусконаладочных работ;
- монтаж, техническое обслуживание и ремонт автоматических систем (элементов автоматических систем) противодымной вентиляции, включая диспетчеризацию и проведение пусконаладочных работ;
- монтаж, техническое обслуживание и ремонт систем оповещения и эвакуации при пожаре и их элементов, включая диспетчеризацию и проведение пусконаладочных работ;
- монтаж, техническое обслуживание и ремонт фотолюминесцентных эвакуационных систем и их элементов;
- монтаж, техническое обслуживание и ремонт противопожарных занавесов и завес, включая диспетчеризацию и проведение пусконаладочных работ;
- монтаж, техническое обслуживание и ремонт уплотнений проемов в противопожарных преградах;
- выполнение работ по огнезащите материалов, изделий и конструкций.

*****

Настоящая лицензия предоставлена: *Обществу с ограниченной ответственностью «ТеплоЭнергоКомплект»*

ООО «ТЭК»

Основной государственный регистрационный номер юридического лица (индивидуального предпринимателя) (ОГРН): 1116315005586

Идентификационный номер налогоплательщика (ИНН): 6315638366

№ 141908

индивидуального предпринимателя):
сть, город Самара, улица 22 Партсъезда, дом 45,

*****

ензируемого вида деятельности:
сть, город Самара, улица 22 Партсъезда, дом 45,

*****

доставлена на срок: бессрочно

оставлена на основании решения лицензирующего
управления МЧС России по Самарской области
№ 632

О.В. Бойко

НОСТРОЙ Единый реестр членов СРО

Назад к списку членов СРО С-027-12082009 | Перейти к карточке СРО

Общество с ограниченной ответственностью «ТЕПЛОЭНЕРГОКОМПЛЕКТ»

Сведения о члене СРО | Сведения о наличии права | Сведения о Компенсационных фондах | Сведения о страховании | Сведения о проверках | Архив

Сведения о члене саморегулируемой организации.

СРО	Ассоциация «Саморегулируемая организация «СредВолгСтрой»
Тип члена СРО	Юридическое лицо
Полное наименование члена СРО:	Общество с ограниченной ответственностью «ТЕПЛОЭНЕРГОКОМПЛЕКТ»
Сокращенное наименование члена СРО:	ООО «ТЕПЛОЭНЕРГОКОМПЛЕКТ»
Статус члена СРО:	Является членом
Регистрационный номер члена в реестре СРО:	1359
Дата регистрации в реестре СРО:	30.03.2021
Дата прекращения членства в СРО:	
Основание прекращения членства в СРО:	
Основной государственный регистрационный номер записи о государственной регистрации юридического лица (не указывается для иностранных юридических лиц) или физического лица в качестве индивидуального предпринимателя:	1116315005586
Идентификационный номер налогоплательщика:	6315638366
Номер контактного телефона:	+7 (846) 207 94 05
Адрес места нахождения юридического лица:	443016, РОССИЯ, Самарская область, ГОРОД САМАРА, УЛИЦА 22 ПАРТСЪЕЗДА, ДОМ 45, ПОМЕЩЕНИЕ 405
Фамилия, имя, отчество лица, осуществляющего функции единоличного исполнительного органа юридического лица и (или) руководителя коллегиального исполнительного органа юридического лица:	Генеральный директор Прискалов Николай Александрович
Сведения о соответствии члена СРО условиям членства в СРО, предусмотренным законодательством РФ и (или) внутренними документами СРО:	Соответствует
Обновлено:	12.04.2021 в 13:14 (UTC +03:00)

ЕВРАЗИЙСКИЙ ЭКОНОМ
ДЕКЛАРАЦИЯ О СОО

ЕАС

Заявитель Общество с ограниченной ответственностью "
Место нахождения и адрес места осуществления деятельн
область, 443016, город Самара, улица 22 Партсъезда, дом
государственный регистрационный номер: 1116315005586
электронной почты: office@tepenergo.com
в лице Генерального директора Прискалова Николая Але
заявляет, что Установка очистки воды маркировка АКВА ТЭК -ХХХ
изготовитель Общество с ограниченной ответственностью "ТеплоЭнергоКомплект". Место нахождения и адрес места осуществления деятельности по изготовлению продукции: Российская
ская область, 443016, город Самара, улица 22 Партсъезда, дом 45, помещение 405.
влена в соответствии с ТУ 28.29.12-001-92418316-2019.
С 8421210009. Серийный выпуск
ствованиям
безопасности машин и оборудования"
ответствия принята на основании
ний № LFGRO-IIF от 09.01.2020 года, выданного ИСПЫТАТЕЛЬНЫЙ ЦЕНТР
ТРАНИЧЕННОЙ ОТВЕТСТВЕННОСТЬЮ «ДРАЙВКОМ», аттестат аккредитации
ИЛ.00004.
ация 1д
информация
указаны в прилагаемой к продукции товаросопроводительной документации.
ответствии действительна с даты регистрации по 09.01.2025 включительно
Приска
номер декларации о соответствии: ЕАС
декларации о соответствии: 10.01.2020

ЕВРАЗИЙСКИЙ ЭКОНОМИЧЕСКИЙ СОЮЗ
ДЕКЛАРАЦИЯ О СООТВЕТСТВИИ

ЕАС

Заявитель Общество с ограниченной ответственностью "ТеплоЭнергоКомплект"

Место нахождения и адрес места осуществления деятельности: Российская Федерация, Самарская область, 443016, город Самара, улица 22 Партсъезда, дом 45, помещение 405, основной государственный регистрационный номер: 1116315005586, номер телефона: +78462079405, адрес электронной почты: office@tepenergo.com

в лице Генерального директора Прискалова Николая Александровича

заявляет, что Оборудование насосное: Насосная станция серии «АКВА ТЭК -НС»

изготовитель Общество с ограниченной ответственностью "ТеплоЭнергоКомплект". Место нахождения и адрес места осуществления деятельности по изготовлению продукции: Российская Федерация, Самарская область, 443016, город Самара, улица 22 Партсъезда, дом 45, помещение 405. Продукция изготовлена в соответствии с ТУ 28.29.12-002-92418316-2019.
Код ТН ВЭД ЕАЭС 8413707500. Серийный выпуск

соответствует требованиям

ТР ТС 010/2011 "О безопасности машин и оборудования", ТР ТС 004/2011 "О безопасности низковольтного оборудования", ТР ТС 020/2011 "Электромагнитная совместимость технических средств"

Декларация о соответствии принята на основании

Протокола испытаний № IXZGB-OA от 28.04.2020 года, выданного ИСПЫТАТЕЛЬНЫЙ ЦЕНТР ОБЩЕСТВА С ОГРАНИЧЕННОЙ ОТВЕТСТВЕННОСТЬЮ «ДРАЙВКОМ», аттестат аккредитации РОСС RU.31587.ИЛ.00004.
Схема декларирования 1д

Дополнительная информация

Условия хранения указаны в прилагаемой к продукции товаросопроводительной документации.

Декларация о соответствии действительна с даты регистрации по 06.05.2025 включительно

(подпись) М.П. Прискалов Николай Александрович
(Ф.И.О. заявителя)

Регистрационный номер декларации о соответствии: ЕАЭС N RU Д-RU.АД65.В.11368/20

Дата регистрации декларации о соответствии: 07.05.2020

ТЭК

Опыт работы и основные заказчики

МОСИНЖПРОЕКТ
ИНГЕОКОМ

Выполнение монтажных и пуско-наладочных работ электротехнического оборудования в Московском Метрополитене. Выручка более **200** млн. руб.

ГКУ РАЗВИТИЕ МОСКОВСКОГО РЕГИОНА ГОРОДА МОСКВЫ

Выполнение работ по проектированию, прохождению госэкспертизы проектов по строительству очистных сооружений и водоподготовки для объектов Московского региона, оказание услуг технического заказчика. Выручкат более **50** млн. руб.

ППМУП «ВОДОКАНАЛ»

Выполнение работ «под ключ» по модернизации Насосно-фильтровальной станции производительностью 36 000 м3/сут. Выручка более **500** млн. руб.

МОСЭНЕРГО

Модернизация ТЭЦ с заменой генераторных выключателей, ВВ выключателей, трансформаторов силовых, измерительных, реконструкция КРУЭ.
Выручка более **500** млн.руб.

ОГК-2

Реконструкция и замена аккумуляторных батарей 3,4 блока Рязанской ГРЭС; модернизация системы возбуждения генератора «UNITROL 6800" на блоке 660МВт Троицкой ГРЭС; замена измерительных трансформаторов 220кВ, 500 кВ., Выручка более **100** млн. руб.

Единая информационная система в сфере закупок

Участие в Нацпроекте «Экология» при проектировании объектов водоснабжения и водоотведения, с прохождением государственной экспертизы для городских образований Нижегородской области и Республики Бурятия. Выручка более **50** млн.руб.

СБЕР

Строительство объекта «Резервуары чистой воды» , общей вместимостью 18270 м3, склада соли и помещения насосных станции и системы умягчения воды. ЮФО. Выручка более **500** млн.руб.

ТЭК

Собственное производство оборудования хим. водоподготовки (ХВО), проектирование и сборка систем автохимконтроля (АХК)

Производственный цикл включает в себя:
* проектирование систем водоподготовки;
*разработку конструкторской документации;
*производство и поставка;
*сборку и наладку на объекте.

ТЭК

ППМУП «ВОДОКАНАЛ»

Выполнение работ «под ключ» по модернизации Насосно-фильтровальной станции производительностью 36 000 м3/сут.

Этапы реализации проекта:

1. Проектно-изыскательские работы;
2. Производство и поставка оборудования (собственного производства);
3. Строительно-монтажные работы;
4. Наладка.

ТЭК

Строительство объекта «Резервуары чистой воды» , общей вместимостью 18270 м3, склада соли и помещения насосных станции и системы умягчения воды. ЮФО.

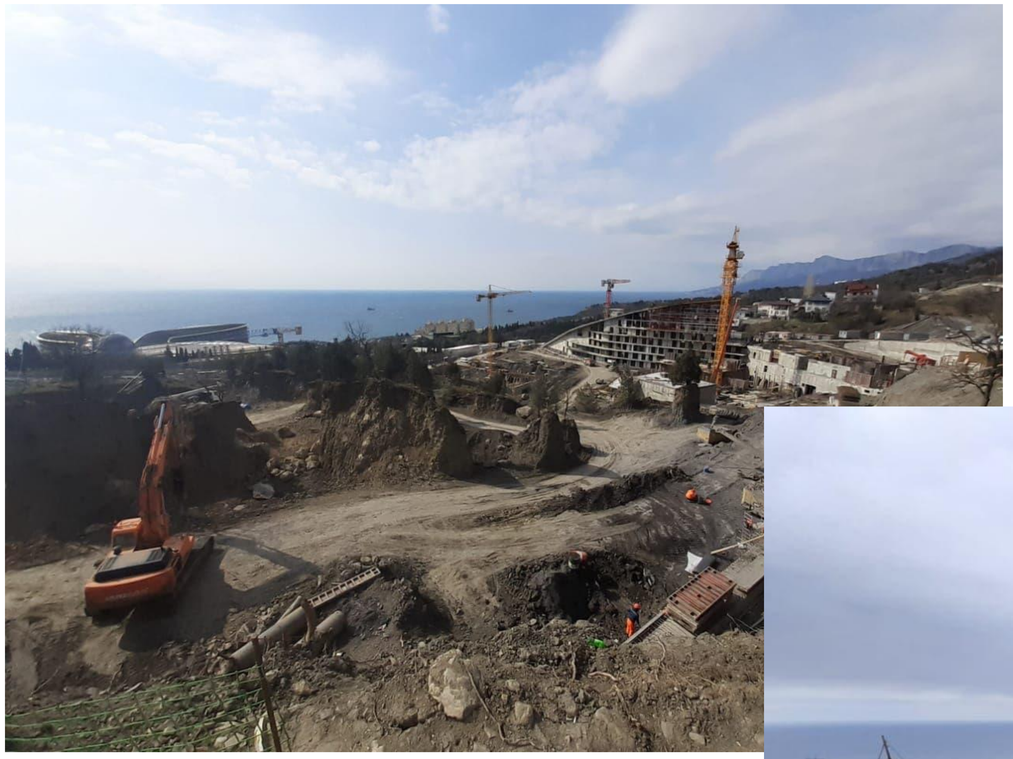

Виды выполняемых работ:
- строительно-монтажные работы;
- поставка основного и вспомогательного оборудования;
- пуско-наладочные работы.

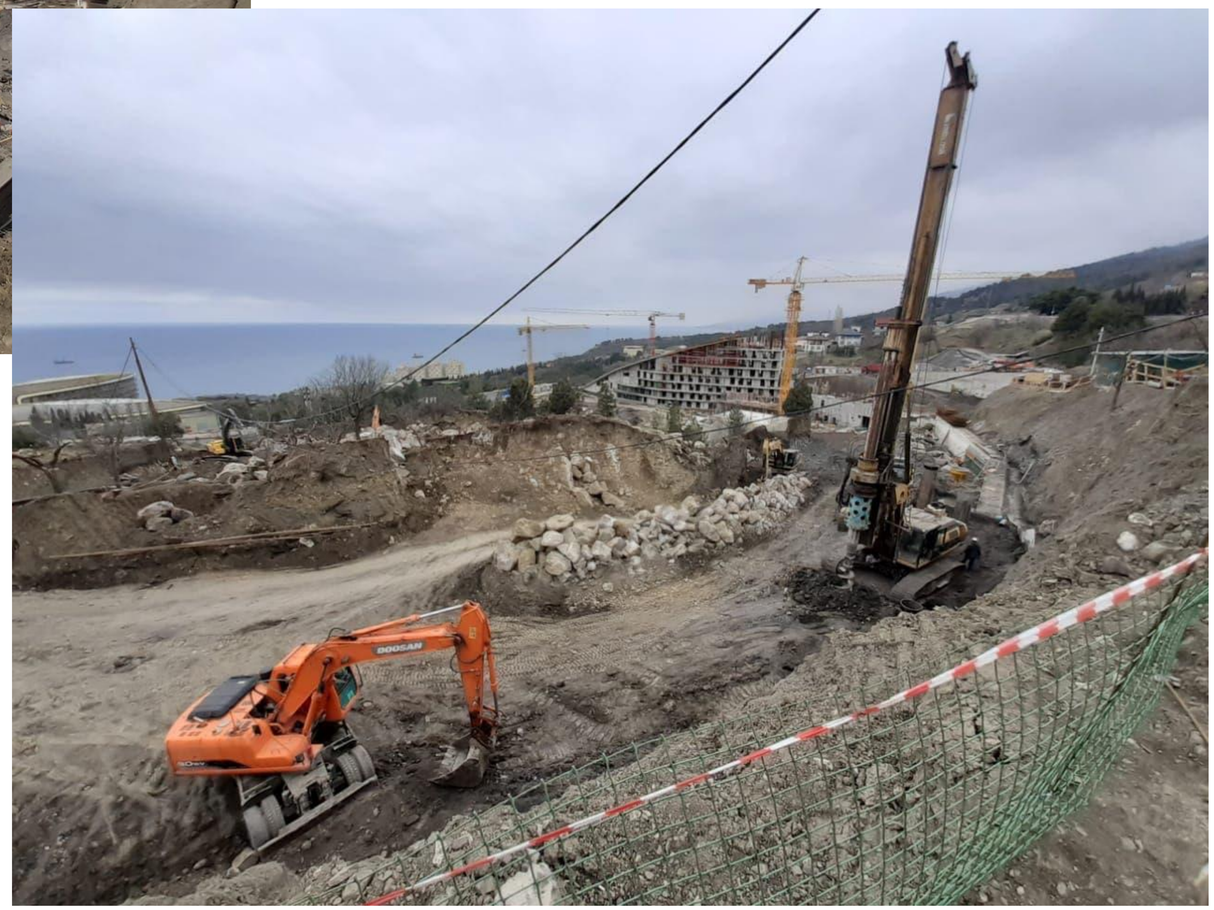

ОГК-2

Техническое перевооружение дожимной компрессорной станции (ДКС) с установкой дожимной компрессорной установки.

Виды выполняемых работ:
- строительно-монтажные работы;
- поставка основного и вспомогательного оборудования;
- пуско-наладочные работы.

ТЭК

Контакты

8-495-580-23-01

office@tepenergo.com

Головной офис

"Поволжский" - 443016, Самарская область, город Самара, улица 22 Партсъезда, дом 45, помещение 405

Филиалы

"Московский" 143085, Московская область, Одинцовский район, рабочий поселок Заречье, ул. Тихая, дом 13, офис 23
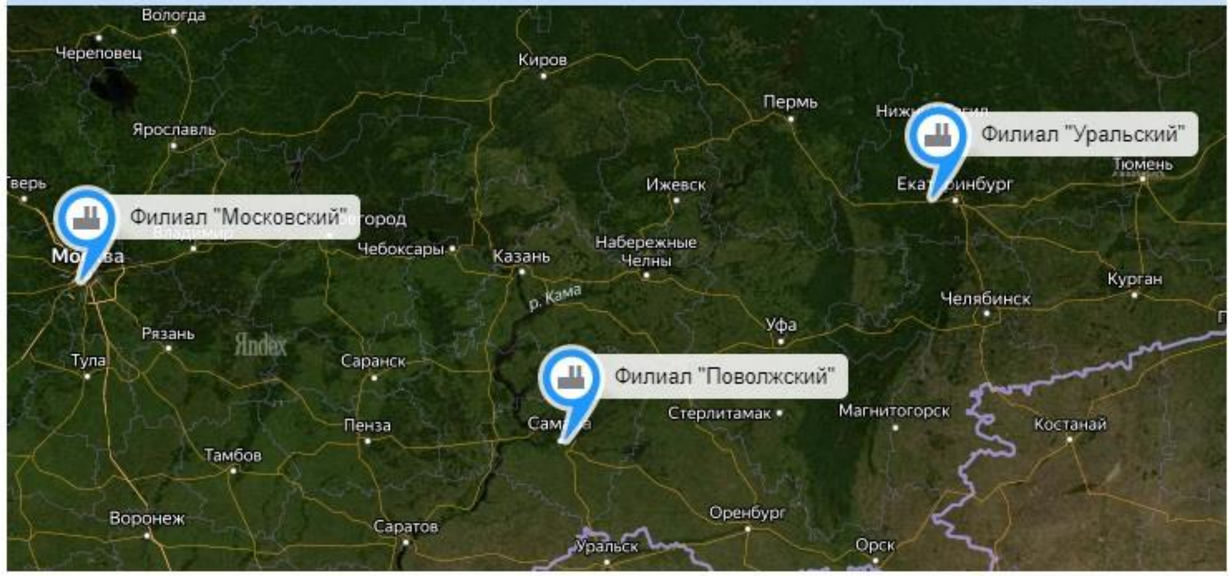
"Уральский" 623101, Свердловская область, город Первоуральск, проспект Ильича, дом 13 А, корпус 1, офис 211